ROKOTNITZ

G M B H

PREISLISTE 1939

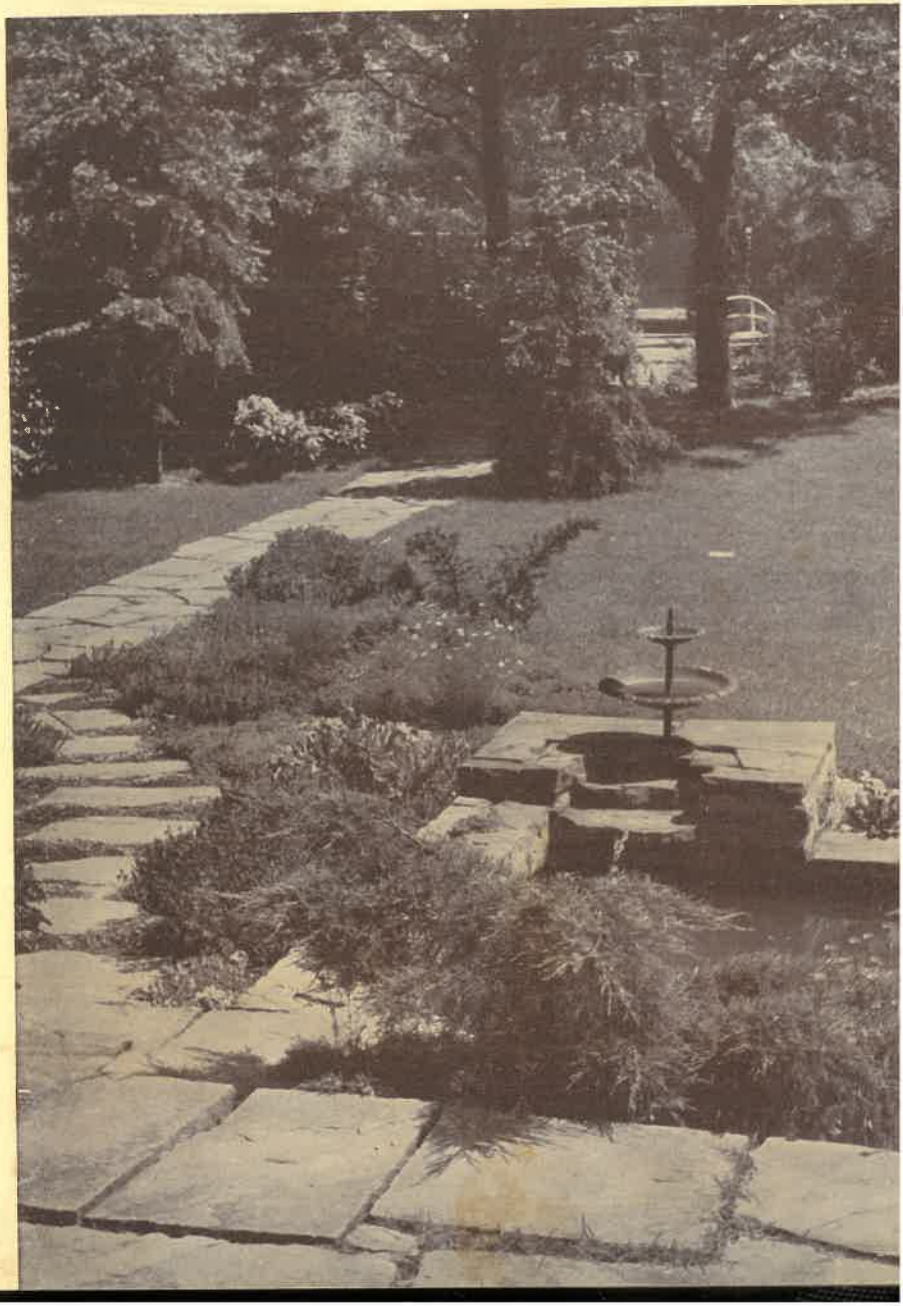

INHALTSANGABE

Unregelmäßige Gartenplatten	Seite	2— 5
Rechtwinklige Gartenplatten	„	6
Rasenkantensteine	„	7— 8
Natursteine (sogenannte Brocken)	„	8—11
Blockstufen	„	12
Belagstufen	„	13
Abdeckplatten	„	14
Gartenkies	„	15
Frachten-Tabelle	„	16

ROKOTNITZ G.M.B.H.

Gartenplatten · Natursteine · Gartenkies

Berlin N 65, Sellerstraße 27

Ecke Müllerstr. 184 a (auf dem Gebiete der Gaswerke am Wedding)

Telefon: 46 68 64 46 64 91 46 64 92

Sie erreichen uns: Vom Potsdamer und vom Anhalter Bahnhof:
Mit der U-Bahn bis Station Reinickendorfer Straße.
Vom Bahnhof Charlottenburg und Schlesischen Bahnhof:
Mit der S-Bahn bis Bahnhof Wedding.
Mit der U-Bahn bis Station Reinickendorfer Straße.
Vom Stettiner Bahnhof:
Mit den Straßenbahnen 28, 128, 68, 61 und 35.

VERKAUFSBEDINGUNGEN

Alle Preise verstehen sich für Lieferung ab Werk. Frachtenauslage ist stets, auch bei Franko-Preisen, durch den Empfänger zu zahlen. Frachten siehe Umschlag. Bei größerem Bedarf und bei Steinen, die in der Liste nicht enthalten sind, bitten wir Spezialofferte anzufordern.
——— Erfüllungsort für beide Teile Berlin. ———

Bestellen Sie bitte so zeitig wie möglich!
Im Frühjahr besteht stets eine starke Nachfrage!

An unsere geschätzte Kundschaft!

WIR DANKEN bestens für das uns im vergangenen Jahr bewiesene Vertrauen und für die uns zahlreich zugegangenen Aufträge. Wir hoffen, auch in diesem Jahr recht oft für Sie beschäftigt zu sein und überreichen Ihnen hiermit unsere bedeutend erweiterte Preisliste für 1939.

IN DIESER LISTE sind über 14 verschiedene Gesteinsarten angeboten. Wir haben versucht, die Preise für alle Sorten Steine hineinzubringen, die der Gartengestalter für seine Kalkulation benötigt.

FRACHTEN: Sämtliche Preise verstehen sich ab Werk. Die in Frage kommenden Frachten können Sie ohne weiteres aus der Frachtentabelle am Schlusse ersehen. Wir haben die Frachten nach allen größeren Städten angegeben, so daß kleinere Zwischenstationen leicht geschätzt werden können.

VERLADUNGEN: Besonders weisen wir darauf hin, daß Gartenplatten, Natursteine, Stufen und Rasenkantensteine immer nur von e i n e r Gesteinsart zusammen in einem Waggon verladen werden können. Es können also nicht mehrere Gesteinsarten zusammen verschickt werden. Der kleinste Versand per Bahn sind 5 to.

PREISE: Die Preise unserer Liste sind fest. Trotzdem müssen wir uns vorbehalten, Preisänderungen vornehmen zu können für den Fall, daß der eine oder andere Bruch seine Berechnung ändert.

AUFTRÄGE: Denken Sie bitte daran, so zeitig wie möglich Ihre Aufgabe zu machen, damit der Versand rechtzeitig erfolgen kann.

Indem wir Ihnen ebenfalls ein gutes Geschäftsjahr wünschen, bitten wir um Ihre Aufträge und begrüßen Sie

ROKOTNITZ G. M. B. H.

Unregelmäßige Gartenplatten

für Wege, Terrassen, Parkanlagen, Bäder usw.

gelbe Solnhofer Gartenplatten, Ia Kernware — RM

seit Jahrzehnten beliebt, hell- bis dunkelgelb, oftmals stark mit Farnabdrücken geblümt, in unregelmäßigen, unsortiert bruchrauhen Stücken nach Anfall, etwa 2—6 cm stark, auf Wunsch auch n u r in starken oder schwachen Platten zu liefern

10 to ca. 110—120 qm	180.—
15 „ „ 165—180 „	270.—
20 „ „ 220—240 „	360.—

für ausgesuchte, größere Stücke 25% Aufschlag
lieferbar in unbegrenzten Mengen!

rote Weser-Sandsteinplatten in schöner grauroter bis roter Färbung, unregelmäßig, wie sie im Bruch anfallen, verschieden groß

2½—7 cm stark 10 to ca. 100 qm	140.—
– 15 „ „ 150 „	210.—

für ausgesuchte, größere Stücke 33⅓% Aufschlag

4—8 cm stark 10 to ca. 70 qm (größere Stücke)	170.—
15 „ „ 105 „ „ „	255.—

lieferbar in unbegrenzten Mengen!

Ruhr-Sandstein-Gartenplatten
in grau- und gelb- und rotbrauner Färbung schwankend, äußerst kernig, unregelmäßig, wie sie im Bruch anfallen, naturglatt, 3—7 cm, etwa 0,30 qm groß

10 to ca. 80 qm à RM 4.—	320.—
15 „ „ 120 „ „ „ 4.—	480.—

lieferbar in unbegrenzten Mengen!

gelbe Osnabrücker Gartenplatten
unregelmäßig, unbehauen, wie der Bruch die Stücke liefert, Mindestgröße ca. 30/30 cm, 4—8 cm stark

10 to ca. 75 qm	110.—
15 „ „ 110 „	165.—

Bruchsteinplatten, 5—12 cm stark, für Wege- und Terrassenbelag

10 to	90.—

blaugraue Naturstein-Gartenplatten
in schöner, glänzend blauer Farbe, unveränderlich, Anfall nur große Stücke, in unregelmäßiger Form, ohne Kantenbearbeitung, 3—5 cm stark, unsortiert

10 to ca. 90 qm	140.—
15 „ „ 135 „	210.—

Schrittplatten, gespalten, unbearbeitet, ca. 30/30 cm groß, 3—5 cm stark

für 1 Stück	0.35

wie vor, Kanten hammerrecht bearbeitet

für 1 Stück	0.60

Belag aus roten Weser-Sandsteinplatten und roten Weser-Rasenkanten im Vorhof der Gebietsführerschule - Blick vom Eingangsbau auf den Hauptbau - Architekt: Oberbaurat Hans Reichow, Stettin

Terrasse und Brüstungsmauer aus schlesischem Gneis. Das Auslandshaus der Hitler-Jugend an der Havel bei Berlin. Architekt: Fritz G. Winter, Berlin

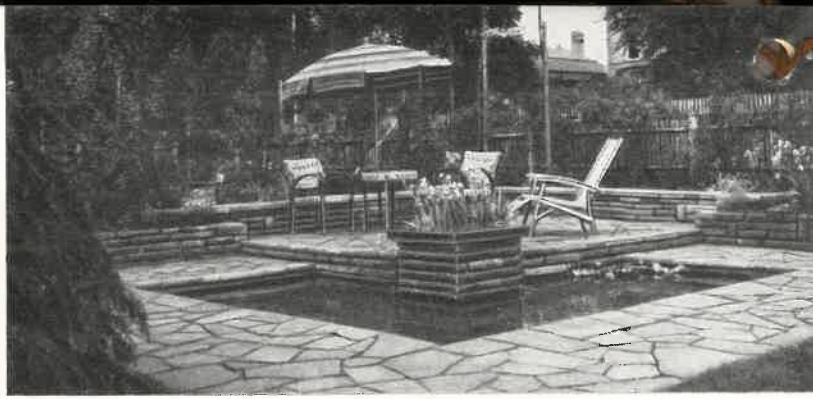

Anlage aus rosa-roten Rochlitzer unregelmäßigen Gartenplatten

	RM
gelbe Travertin-Gartenplatten und neu auch in rot für den **vornehmen** Plattenbelag, **unregelmäßig,** mit naturrauher Oberfläche, ca. 20—25 cm groß, wie sie von der Natur anfallen, 4—6 cm stark	
10 to ca. 55 qm à RM 4.—	220.—
wie vor, jedoch mit **gesägter** Oberfläche, Unterseite rauh, 5—8 cm stark, ungefügt	
10 to ca. 54 qm à RM 7.—	375.—
wie vor, jedoch mit **gesägter** Ober- und Unterfläche, 2—3 cm stark, nur auf Beton zu verlegen	
10 to ca. 140 qm à RM 5.—	700.—
Schrittplatten aus Platten mit bruchrauher Oberfläche, ungefähr viereckig, 35/35 cm groß	
für 1 Stück	1.10
große Mengen jederzeit lieferbar!	
silbergraue Gneis-Platten harte, naturebene, silberglänzende bis gelbfarbige Graphit - Glimmer - Natursteine, in **unregelmäßigen** Stücken, 2—5 cm stark	
10 to ca. 110 qm	160.—
15 „ „ 165 „	240.—
Rüdersdorfer blaugelbe Plattensteine das sind lagerhafte, rohe, **unregelmäßig** geformte Kalksteine von durchschnittlich	
a) 15—20 cm Schichthöhe, 20—30/25—45 cm groß, mit 1 to Platten werden ca. 3—3,5 qm Fläche belegt . . . . . per to	14.—
b) 11—14 cm Schichthöhe, 20—30/25—45 cm groß, mit 1 to Platten werden ca. 4 qm Fläche belegt per to	18.—
c) 8—10 cm Schichthöhe, 15—25/20—40 cm groß, mit 1 to Platten werden 5—6 qm Fläche belegt, per to	22.—
wie vor, jedoch mit gesägter Oberfläche, **unregelmäßig,** 5—6 cm stark, bei einer Kantenlänge bis zu 30 cm	
10 to ca. 100 qm à RM 7.50	750.—
wie vor, bei einer Kantenlänge bis zu 60 cm	
10 to ca. 100 qm à RM 9.50	950.—

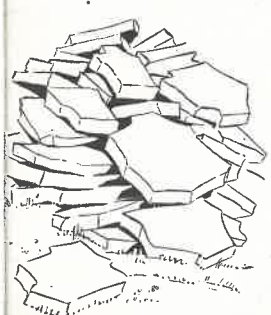

Die Bedeutung der Natursteine in unseren Gartenanlagen.
Ueberall finden wir heute in den einfachsten Gärten wie auch in großen Parkanlagen die Natursteine unserer deutschen Heimat.
Sie schaffen uns immer saubere Wege, Trockenmauern, gut begehbare Stufen, überwinden Geländeunterschiede und passen sich zwanglos in die Gesamtanlage ein.
Bei der großen Auswahl der angebotenen Farben der Steine glauben wir jedem Geschmack Rechnung zu tragen.

RM

Spezialität Rasenkanten

fränkische Muschelkalkstein-Platten
sogenannte BLAUBANK, für **anspruchsvolle** Beläge, 3—8 cm stark, Auftritt Sägefläche, unten bruchrauh, unbekantet, in **unregelmäßigen** Größen, wie diese anfallen
10 to ca. 90 qm à RM 5.50 . . . . . 495.—
15 „ „ 135 „ „ „ 5.50 . . . . . 740.—
die Platten fallen in großen Stücken an

grünliche Dolomit-Gartenplatten
mit möglichst glatt gespalteter Oberfläche, äußerst hartes Material, 5—7 cm stark
10 to ca. 90 qm à RM 7.50 . . . . . 675.—
15 „ „ 135 „ „ „ 7.50 . . . . . 1000.—
nur in geringen Mengen lieferbar

rosa-rote Rochlitzer Porphyr-Gartenplatten
licht- und farbecht, marmorartig geadert, von prächtiger Wirkung inmitten grüner Umgebung, **unregelmäßige** kleine Wegeplatten, ca. 15—35 cm groß, gesägt, Fugen und Unterlager teils gesägt, teils roh, 4—10 cm stark
10 to ca. 80 qm à RM 3.— . . . . . 240.—
15 „ „ 120 „ „ „ 3.— . . . . . 360.—
unregelmäßige große Wegeplatten, bis ½ qm groß, sonst wie vor
10 to ca. 80 qm à RM 9.— . . . . . 720.—
15 „ „ 120 „ „ „ 9.— . . . . . 1080.—
lieferbar in großen Mengen!

thüringische Schiefer-Gartenplatten
unregelmäßig, bruchrauh, in den Stärken 3—5 cm, Einzelstücke von 0,3 bis 1 qm Größe
10 to ca. 85 qm . . . . . 110.—
15 „ „ 130 „ . . . . . 165.—

Taunus-Naturstein-Gartenplatten
grünlich-gelbgeflammt, gelbgraugeflammt, gelb-braungeflammt
in **unregelmäßigen,** felsigen Stücken, 4—10 cm stark, verschieden groß
10 to ca. 75 qm à RM 3.— . 225.—
15 „ „ 115 „ „ „ 3.— . 345.—

Das Verlegen.
Das Legen der Platten ist denkbar einfach. Sie werden in gutem Erdreich satt verlegt und lassen sich auch von ungeschultem Personal nach einigen Versuchen leicht nachbearbeiten. Als Bindemittel eignet sich gute Rasenerde, den Bedürfnissen entsprechend mit Moor, Torf oder Sand vermengt. Breitere Fugen kann man auch mit Moos bepflanzen.
Für Terrassen, die als Aufenthaltsräume dienen, verstreicht man die Fugen tunlichst mit Zement, und bei Auto-Einfahrten sowie Wegen, die mit Wagen befahren werden, ist es erforderlich, daß die Platten auf festem Unterbeton verlegt und die Fugen mit Zement ausgegossen werden.
Uebrigbleibende Abfallstücke lassen sich auf kleinstem Raum erfolgreich zu einem Steingarten aufbauen, um so leichter, als sich das Plattenmaterial ohne weiteres an die ursprüngliche schichtweise Bildung der Natur angleicht.

Weg aus unregelmäßigen Ruhrsandsteinen im Stadtgarten Wanne-Eickel

Rechteckige Gartenplatten

	per qm	RM
gelbe Solnhofer Platten		
rechteckig bearbeitet, bruchrauh, in verschiedenen Bahnbreiten, etwa 30—60 cm, in Ia Kernware, befahrbar, bestens geeignet für Auto-Anfahrten, Waschplätze für Autos, Höfe, Terrassen usw.		
3—7 cm stark	10 to ca. 100 qm	5.50
rote Weser-Sandsteinplatten		
rechtwinklig, Oberfläche naturrauh und abgeflächt, Kanten roh behauen, in den handelsüblichen Bahnbreiten von 35, 44, 53 und 61 cm, Längen verschieden		
2½—5 cm stark		4.75
4—7 „ „		5.80
wie vor, jedoch mit scharfen Kanten		
2½—5 cm stark		7.—
4—7 „ „		7.50
wie vor, jedoch halbgeschliffen	Zulage	1.80
blaugraue Naturstein-Platten		
rechteckig gespalten, die Kanten grob hammerrecht zum Selbstzusammenpassen		
3—5 cm stark	10 to ca. 80 qm	4.50
wie vor, jedoch die Kanten gut hammerrecht bearbeitet, in Längen bis 0,65 cm		
3—5 cm stark	10 to ca. 80 qm	5.25
Ruhr-Sandsteinplatten		
rechtwinklig bekantet, naturglatt, in verschiedenen Bahnbreiten		
3—7 cm stark	10 to ca. 80 qm	14.50
wie vor, jedoch nach Versatzplan		
3—7 cm stark	10 to ca. 80 qm	19.50

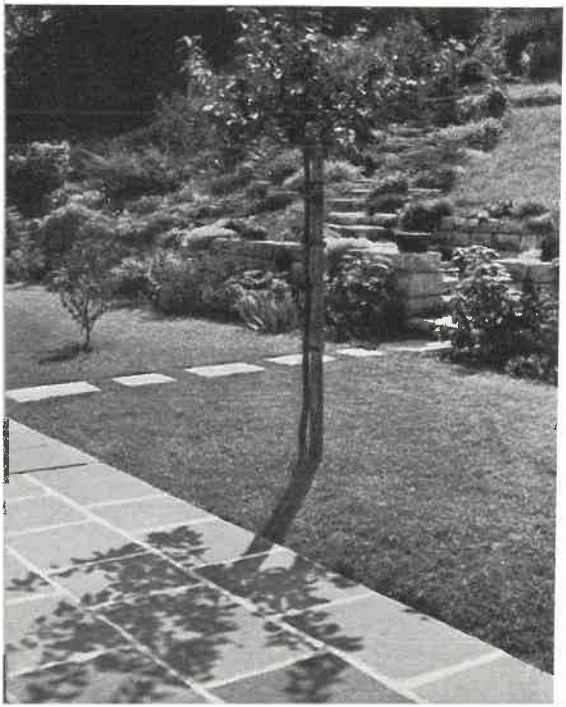

rosa-rote Rochlitzer Porphyrplatten

rechtwinklig behauen, gesägt, nach Verlegeplan

4—6 cm stark — 10 to ca. 80 qm . . 30.—

fränkische Muschelkalkstein-Platten

rechtwinklig bearbeitet (abgefugt nach Verlegeplan), gesägt

3 cm stark — 10 to ca. 200 qm . . 22.—

4 cm stark — 10 to ca. 120 qm . . 25.—

5 cm stark — 10 to ca. 80 qm . . 29.—

Wir bitten, bei Ihren Kalkulationen zu berücksichtigen, daß sämtliche bearbeiteten Steine, also auch die rechtwinkligen Gartenplatten, nicht zum Ausnahmetarif befördert werden. Die Frachten gehen vielmehr nach Tarif F und sind etwa 60 Prozent höher als die von uns im Katalog angegebenen Ausnahmetarif-Frachten. Weiter wollen Sie vormerken, daß rechtwinklige Gartenplatten in den anderen von uns geführten Gesteinsarten nicht angefertigt werden.

Gartenanlage aus rechteckigen Weser-Platten in verschiedenen Bahnbreiten

(Mit Genehmigung der „Gartenschönheit")

Rasenkantensteine

		per lfdm RM
rote Weser-Rasenkanten		
hammerrecht bearbeitet, rechtwinklig, 20—25 cm hoch, verschieden lang, Längen nicht unter 30 cm		
3—5 cm stark	10 to ca. 480 lfdm	0.90
4—6 „ „	10 „ „ 400 „	1.10
6—8 „ „	10 „ „ 300 „	1.50
4—6 „ „	jedoch 25/30 cm hoch	1.20
4—6 „ „	„ 18/20 „ „	1.—
6—8 „ „	„ 25/30 „ „	1.80
lieferbar in unbegrenzten Mengen! Bei Tiefbordsteinen erbitten wir besondere Anfrage!		
Ruhr-Sandstein-Rasenkanten		
hammerrecht bearbeitet, 20—25 cm hoch, in Längen nach Wahl des Bruches		
4—6 cm stark	10 to ca. 320 lfdm	1.50
6—8 „ „	10 „ „ 300 „	1.95
große Mengen jederzeit lieferbar!		
gelbe Osnabrücker Rasenkanten		
mit angeschlagener Stoßkante, 20/25 cm hoch		
3—5 cm stark	10 to ca. 460 lfdm	0.90
4—6 „ „	10 „ „ 400 „	1.—
blaugraue Naturstein-Rasenkanten		
beiderseitig gespalten, Oberkante bruchrauh, ca. 0,80—1,80 m lang		
3½—4 cm stark	10 to ca. 360 lfdm	1.10
wie vor, jedoch Oberkante gesägt, rechtwinkliger Fugenschluß		
2½ cm stark	10 to ca. 500 lfdm	1.40
große Mengen lieferbar, jedoch wenigstens 6 Wochen Lieferzeit!		
gelbe Travertin-Rasenkanten und neu auch in rot		
aus rauhen, unbehauenen Platten, 25/30 cm hoch		
3—6 cm stark	10 to ca. 200 lfdm	1.—
wie vor, jedoch hammerrecht bearbeitet, mit Fugenschluß		
3—6 cm stark	10 to ca. 200 lfdm	2.20
wie vor, jedoch 30/35 cm hoch		
5—6 cm stark	10 to ca. 180 lfdm	2.70
wie vor, jedoch 20/40 cm hoch		
gleichmäßig 6 cm stark	10 to ca. 170 lfdm	3.90
silbergraue Gneis-Rasenkanten		
15/25 cm hoch, in verschiedenen Längen, wie sie im Bruch anfallen		
4—6 cm stark	10 to ca. 400 lfdm	1.—
2—4 „ „	10 „ „ 500 „	0.75

Rasenkantensteine im Garten

Weg mit rechtwinkligen Gartenplatten

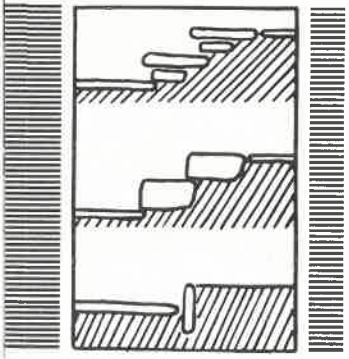

Verlegeart für Belagstufen, Blockstufen und Rasenkantensteine

Rüdersdorfer Rasenkanten p. lfdm **RM**

25/30 cm hoch, 30—40 cm lang, der in den Boden kommende Teil **unregelmäßig** geformt

8—9 cm stark 10 to ca. 240 lfdm . . **1.60**

grünliche Dolomit-Rasenkanten

roh gespalten, ca. 25 cm hoch

5—6 cm stark 10 to ca. 225 lfdm . . **0.90**

wie vor, jedoch mit 2 Schnurkanten

5—6 cm stark 10 to ca. 225 lfdm . . **1.20**

Rasenkanten aus fränkischem Muschelkalk

sogenannte BLAUBANK, hammerrecht bearbeitet, rechtwinklig, 20—25 cm hoch

4—6 cm stark 10 to ca. 280 lfdm . . **7.—**

6—8 „ „ 10 „ „ 190 „ . . **8.50**

gelbweiße Elbsandstein-Rasenkanten

4seitig gesägt, nur die Köpfe, also der Fugenschluß, bruchrauh, 25 cm hoch

4 cm stark 10 to ca. 400 lfdm . . . **1.95**

5 „ „ 10 „ „ 320 „ . . . **2.25**

6 „ „ 10 „ „ 266 „ . . . **2.50**

7 „ „ 10 „ „ 225 „ . . . **2.80**

8 „ „ 10 „ „ 200 „ . . . **3.10**

rosa-rote Rochlitzer Rasenkanten

ca. 20 cm hoch, ringsum gesägt, auch die Oberfläche

5 cm stark 10 to ca. 300 lfdm . . **3.60**

weiß-blaue Bernburger Rogensteine

4—6 cm stark 10 to ca. 400 lfdm . . **1.30**

6—8 „ „ 10 „ „ 300 „ . . **1.55**

7—9 „ „ 10 „ „ 200 „ . . **1.90**

Rasenkanten aus Kupferschlacke

schwarzblau, 20 cm hoch, 50 cm lang

5 cm stark 10 to ca. 430 lfdm . . **0.80**

lieferbar erst in der 2. Hälfte 1939

Natursteine

sog. Brocken oder Bruchsteine

rote Weser-Bruchsteine

in unbestimmten Formen, einigermaßen lagerhaft, ohne Bearbeitung, ca. 3—4 qm Ansichtsfläche = 1 cbm

10 to ca. 6½ cbm . . . . . **85.—**

gut lagerhafte Steine

10 to ca. 6½ cbm 8—30 cm Schichthöhe **96.—**

lagerhafte Steine aus sortiertem Plattenmaterial, mit möglichst kleiner Einbindetiefe

10 to ca. 6½ cbm . . . . . **250.—**

hammerrecht zugehauene Steine, fertig zum Versetzen, ohne große Bearbeitung

mit 20 cm Einbindetiefe 8—30 cm Schichthöhe . . . . . per qm **11.—**

mit 25 cm Einbindetiefe 8—30 cm Schichthöhe . . . . . per qm **9.—**

RM

Bossen-Verblendung
speziell für Häusersockel, genau nach Winkel gearbeitet, fertig z. Vermauern
mit 20 cm Einbindetiefe
8—30 cm Schichthöhe
per qm **17.—**
mit 25 cm Einbindetiefe
8—30 cm Schichthöhe
per qm **14.50**

Packlagersteine
zum Straßenbau . . 10 to **40.—**

Anlage mit Belagstufen

Ruhrsandstein-Brocken gewöhnliche Bruchsteine
10 to ca. 6½ cbm lose Masse . . . . . **85.—**
lagerhafte Bruchsteine in Stärken von 8—20 cm
10 to ca. 6½ cbm . . . . . **100.—**
ausgesuchte lagerhafte Bruchsteine in Stärken von 8—20 cm
10 to ca. 6½ cbm . . . . . **125.—**
kleine hammerechte Verblendung in Schichten von 6—15 cm
10 to ca. 50 qm . . . . . per qm **14.—**

gelbe Osnabrücker Bruchsteine
von schöner dunkelgelber Farbe, in unregelmäßigen Formen, ca. 3—4 qm Ansichtsfläche = 1 cbm, ca. 10—30 cm einbindend
10 to ca. 7 cbm . . . . . **70.—**
wie vor, jedoch hammerrecht zugerichtet, d. h. mit lager- und senkrechten Stoßfugen
10 to ca. 27 qm . . . . . 1 qm **8.75**
Zulage für lfdm steigende Ecken **4.—**

blaugraue Naturstein-Brocken (Sachsen)
vielfarbig, wie braun, gelblich, grünlich, blau usw., 4—9 cm hoch, 8—30 cm tief, 20—60 cm lang, 1,5 qm Ansichtsfläche = 1 to
10 to ca. 5 cbm . . . . . **65.—**

gelbe Solnhofer Brocken (Bayern)
in unregelmäßigen, unsortiert bruchrauhen Stücken, 6—15 cm Schichthöhe, verschiedene Kantenlänge, plattig gelagert
10 to ca. 5½ cbm . . . . . **50.—**

silbergraue Gneis-Brocken (Schlesien)
ergeben infolge ihrer überaus seltenen Farbtönungen von gelb, schwarz-weiß gemustert bis tigerfarben, im Verein mit der Bepflanzung ein besonders farbenprächtiges Bild, fast ohne Bearbeitung sofort verwendbar, haltbar und ergiebig, 15—25 cm stark
10 to ca. 6 cbm . . . . . **96.—**

Rüdersdorfer blaugelbe Kalkbruchsteine (Brandenburg)
kleine Bausteine, das sind lagerhafte, rohe, unregelmäßig geformte Kalksteine, durchschnittlich 15—25 cm Schichthöhe, 20—35 cm Kantenlänge
1 to ergibt 1,80 bis 2,20 qm Trockenmauer, je nach Fuge
10 to ca. 6¾ cbm . . . . . **95.—**
Grottensteine, das sind ganz unregelmäßig geformte, nicht lagerhafte Steine in den ungefähren Größen der kleinen Bausteine
10 to . . . . . **140.—**

Anlage aus Ruhrsandstein auf der Gartenbau-Ausstellung Essen

Anlage aus gelbem Osnabrücker Naturstein mit Blockstufen

schlesische Kalkbruchsteine (Oberschlesien)
lagerhaft, so wie sie der Bruch liefert, in weißlich bis gelblicher Tönung, ähnlich den Rüdersdorfer Kalkbruchsteinen
10 to ca. 6⅔ cbm . . . . . 70.—
dto., jedoch plattenförmig, in ungefähren Stärken von 8—12 sowie von 12—15 cm
10 to ca. 6⅔ cbm . . . . . 95.—

bayerische Kalkbruchsteine
Material ähnlich dem Solnhofer, in schöner gelber Farbe, vollkommen plattig gelagert, sehr leicht und gut zu verarbeiten, auch ausgezeichnet für Blockstufen geeignet
10 to ca. 5—6 cbm . . . . . 80.—

fränkische Muschelkalk-Bruchsteine, sogenannte BLAUBANK
ausgesuchte, lagerhafte Steine für Trockenmauern
10 to ca. 6 cbm . . . . . 110.—

goldgelbe Travertin-Brocken und neu auch in rot
plattige Mauersteine, bruchrauh, also ohne jegliche Bearbeitung, in beliebigen Größen und Schichten, nach Bruchanfall, Einbandtiefe ca. 18—25 cm, 1 cbm = ca. 3 qm Ansichtsfläche
10 to ca. 7 cbm . . . . . 150.—
wie vor, jedoch hammerrecht zugerichtet, in beliebigen Größen und Schichten, nach Bruchanfall, Einbandtiefe ca. 18—30 cm, 1 cbm = 3 qm Ansichtsfläche
10 to ca. 7 cbm . . . . . 185.—
bearbeitete Mauersteine mit winkelrechten Fugen und Lagerflächen, sowie abgestemmtem Kopf, Einbandtiefe ca. 20—30 cm in Schichten von 6—12 cm
10 to ca. 17 qm . . . . . per qm 17.—
in Schichten von 12—25 cm
10 to ca. 17 qm . . . . . per qm 14.—
felsige Hügelsteine für alpine Steingärten
10 to ca. 7 cbm . . . . . 125.—

rosa-rote Rochlitzer Porphyr-Bruchsteine (Sachsen)
gewöhnliche Bruchsteine, lose zusammengesetzt, ohne jede Bearbeitung, wie diese vom Felsen kommen
10 to ca. 6—6½ cbm . . . . . 65.—
Rochlitzer Porphyr-Riemchen aus Platten-Sägeabschnitten in Stücken von etwa 20—100 cm Länge, etwa 5—25 cm Breite, 5—7 bzw. 10 cm Höhe, eine bzw. zwei Ansichtsflächen, desgl. Ober- und Unterlager gesägt, sonst bruchrauh, mit den gesägten wie mit den bruchrauhen Flächen in der Ansicht verwendbar
10 to ca. 40 qm Ansichtsfläche . . . . . per qm 6.50

Taunus-Naturstein-Brocken
in immer gleichbleibender schöner Färbung, leuchtende Farben

grünlich geflammt	10 to ca. 6 cbm . . .	55.—
gelbgrau „	10 „ „ 6 „ . . .	60.—
gelblich-dunkelbraun geflammt	10 „ „ 6 „ . . .	75.—

Bestellen Sie bitte so zeitig wie möglich! Im Frühjahr besteht stets starke Nachfrage!

Das Bild zeigt zwei Steinarten, die durch ihre lagerhafte Struktur auffallen. Links ist eine Mauer aus Travertin gebaut, rechts zeichnen sich Weser-Sandsteine durch dunkle Färbung aus

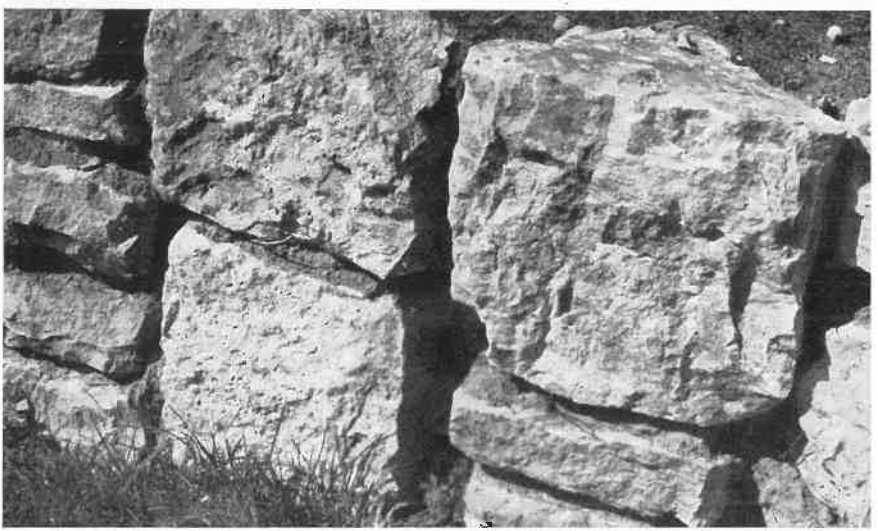

So darf man keine Mauer errichten! Durch die senkrechten Fugen würden Regen und Gießwasser die Erde unterspülen und damit eine gesunde Entwicklung der Pflanzen verhindern

Hier sehen wir eine richtig gebaute Mauer. Die einzelnen Steine liegen im richtigen Verhältnis zueinander. Die Fugen, nach jeder Steinlage unterbrochen, ergeben ein harmonisches Bild

B l o c k s t u f e n

rote Weser-Blockstufen . per lfdm **RM**
bis zu 2 m Länge, roh gestoßen, Oberkante rauh, Stoß gesprengt

	Höhe:	12 cm	15 cm	18 cm
Auftritt 30 cm	lfdm	5.—	6.—	7.20
„ 35 „	„	5.50	6.50	7.50
„ 40 „	„	6.—	7.—	8.—

wie vor, jedoch Oberkante sauber abgeflächt, Vorderkante bossenartig bearbeitet

	Höhe:	12 cm	15 cm	18 cm
Auftritt 30 cm	lfdm	7.80	9.—	10.25
„ 35 „	„	8.50	9.50	11.—
„ 40 „	„	9.—	10.25	12.—

Ruhr-Sandstein-Blockstufen
naturglatt, Ansichtsfläche bossiert, 30—40 cm Auftritt

8—12 cm hoch	10 to ca. 90 lfdm	12.25
12—16 „ „	10 „ „ 70 „	12.75

blaugraue Naturstein-Blockstufen
ca. 15 cm hoch, 30 cm Auftritt, massiv, Oberfläche gespalten, Vorderfläche Naturkopf oder gesägt, Köpfe als Stoßfuge bearbeitet, Unterseite bis auf Lager unbearbeitet
1 lfdm ca. 135 kg . . . . . 9.—
große Naturkopfsteine aus gleichem Material, unbearbeitet, beiderseitig gespalten, Vorderfläche natur, 14—18 cm hoch, 25—35 cm breit, zur Herstellung von Stufen geeignet
10 to ca. 80 lfdm . . . . . 170.—

gelbe Solnhofer Blockstufen
bruchrauh, ca. 10—12 cm hoch, ca. 30 cm Auftritt, 0,40—1,20 m lang
1 lfdm ca. 135 kg 7.50

gelbe Osnabrücker Blockstufen
Kanten rauh behauen, 10—16 cm hoch, 30—35 cm Auftritt
1 lfdm ca. 100 kg 7.50

gelbe Travertin-Blockstufen und neu auch in rot
ca. 35 cm Auftritt, 17 cm hoch, Oberseite naturrauh, eben oder leicht geflächt, Haupt gespitzt, auf das jeweilige Maß abgepaßt und numeriert
1 lfdm ca. 150 kg 7.50

Vollstufen aus fränkischem Muschelkalk, sogenannte BLAUBANK
bruchrauh, 30—40 cm Auftritt, ca. 15 cm hoch, Durchschnittsbreite 35 cm
1 lfdm ca. 150 kg . . . . . 26.—

rosa-rote Rochlitzer Porphyr-Blockstufen
ca. 30—40 cm Auftritt, ca. 15 cm hoch, gesägt
1 lfdm ca. 140 kg . . . . . 20.—

Spezialität Rasenkanten

Blockstufen und Bruchsteine aus Ruhr-Sandstein

Belagstufen

rote Weser-Belagstufen per lfdm **RM**

bruchrauh, Oberfläche naturglatt, Vorderkante bossenartig bearbeitet

in verschiedenen Längen	Stärke	5 cm	6 cm	8 cm
Auftritt 35 cm	lfdm	**4.90**	**5.40**	**6.70**
„ 40 „	„	**5.50**	**6.—**	**7.50**
„ 45 „	„	**5.90**	**6.50**	**8.50**

Ruhrsandstein-Belagstufen

bruchrauh, Oberfläche naturglatt, ca. 45 cm Auftritt, ca. 6 cm stark, einschließlich Stoß aus Bruchsteinen

1 lfdm ca. 60 kg . . . . . **12.—**

bei kleineren Breiten und Stärken ermäßigt sich der Preis.

blaugraue Naturstein-Belagstufen

beiderseitig gespalten, Vorderkante gesägt oder Natur, Köpfe hammerrecht bearbeitet, ohne Setzstufe, diese kann aus kleinen Kopfsteinen angefertigt werden, ca. 5 cm stark, ca. 35 cm Auftritt, beliebige Längen

1 lfdm ca. 50 kg . . . . . **5.—**

gelbe Solnhofer Belagstufen

bruchrauh, ca. 4—5 cm stark, 30—35 cm Auftritt, beliebige Längen

1 lfdm ca. 40 kg **6.50**

gelbe Osnabrücker Belagstufen

scharriert, in unregelmäßigen Auftritten

4 cm stark . . . . . **2.—**
5 „ „ **2.20**
6 „ „ **2.40**

gelbe Travertin-Belagstufen und neu auch in rot

naturglatt oder geflächt, Kopf geflächt, auf Maß abgepaßt und numeriert, einschl. Stoß aus Bruchsteinen, 30—40 cm Auftritt

1 lfdm 6 cm stark RM **4.60** 8 cm stark **5.10**

Belagstufen aus fränkischem Muschelkalk, sogenannte BLAUBANK

naturglatt, einschließlich Stoß aus Bruchsteinen, ca. 6 cm stark, ca. 45 cm Auftritt

1 lfdm ca. 60 kg **17.50**

rosa-rote Rochlitzer Porphyr-Belagstufen

Oberfläche gesägt, ca. 45 cm Auftritt, ca. 6 cm stark, einschließlich Setzstufe 5 cm stark, 10 cm hoch

1 lfdm ca. 75 kg **19.50**

Abdeckplatten

für Wasserbassins und Terrassenmauern

rote Weser-Abdeckplatten

Oberfläche naturglatt, beide Kanten bossiert, Fugen gekantet

	Breite	35 cm	40 cm	45 cm	50 cm
		p. lfdm	RM		
4 cm stark	per lfdm	3.60	4.—	4.60	5.—
5 „ „	„ „	4.40	4.90	5.50	6.—
6 „ „	„ „	5.20	5.50	6.—	6.75
7 „ „	„ „	6.—	6.50	6.90	7.50

ist nur eine Kante bossiert, per lfdm RM 0.35 billiger

Ruhr-Sandstein-Abdeckplatten

in verschiedenen Längen, Breite ca. 45 cm, Oberfläche naturglatt, Kanten bossiert, mit Fugenschluß

6—8 cm stark 12.50
5—6 „ „ Breite ca. 35—40 cm 10.75

blaugraue Naturstein-Abdeckplatten

Längen nach Wahl, Breite ca. 50 cm, Oberfläche gespalten, Kanten gesägt, Fugenschluß gesägt

5 cm stark 12.50

gelbe Solnhofer Abdeckplatten

Längen nach Wahl, Breite ca. 45 cm, naturglatt, Kanten bossiert, mit Fugenschluß

4½—5 cm stark . . . . . 9.—

gelbe Osnabrücker Abdeckplatten

Breite 45 cm, in bossenartiger Bearbeitung, aus unregelmäßigen Stücken zusammengesetzt, 2 Kanten bossiert

4 cm stark 3.80
5 „ „ 4.40
6 „ „ . . . . . 5.—

4—5 cm starke Platten sind nur in gering. Mengen zu liefern

goldgelbe Travertin-Abdeckplatten und neu auch in rot

Breite 45 cm, Kanten gesägt

4 cm stark . . . . . 17.—
5 „ „ . . . . . 18.—
6 „ „ . . . . . 19.—

Kanten Bossen per lfdm RM 1.25 teurer

Anlage eines Wasserbassins mit Abdeckungen, Rechtecken und Bruchsteinen
(Mit Genehmigung der „Gartenschönheit")

Bei allen Abdeckplatten, die vorstehend genannt werden, sind zwei Kanten als Bosse bearbeitet. Ist nur eine Kante auf Bosse bearbeitet, ermäßigt sich der Preis.

Bassinabdeckungen auf ebener Erde kann man auch sehr gut mit unregelmäßigen Gartenplatten abdecken. Jeder Waggon enthält genügend gleich starke Platten mit einer geraden Kante. Die bossenartige Bearbeitung dann an Ort und Stelle vornehmen.

Gartenkies in allen Farben

Kiessorte Nr. 1 rosaroter licht- u. farbechter Rochlitzer Porphyrgrus u. -kies
zur Herstellung fester und zur Bestreuung loser Kieswege, Schmuckplätze, Friedhofs- und Grabanlagen, ideales Material als Oberflächendecken für Sport- und Tennisplätze, Exerzierplätze und Radfahrwege

a) für Wege, welche sich festtreten sollen, lose Körnung 0 — ca. 10 mm
10 to ca. 6½—7 cbm . . . . . 126.—

b) für Wege, welche körnig bleiben und öfters aufgeharkt werden sollen, lose Körnungen 3—5, 5—10 oder 3—10 mm
10 to ca. 6½—7 cbm . . . . . 160.—
Frachtbasis Leipzig.

Nr. 2 goldgelber Travertin-Gartenkies
in etwa Erbsengröße, 1 cbm ausreichend für 30—35 qm Fläche
10 to ca. 6½—7 cbm . . . . . 100.—

Nr. 3 roter Travertin-Gartenkies
in etwa Erbsengröße, 1 cbm ausreichend für 30—35 qm Fläche
10 to ca. 6½—7 cbm . . . . . 100.—
Frachtbasis Stuttgart.

Nr. 4 gelb-weißer Quarz-Gartenkies
rundkörn., gewaschen u. gesiebt, Körn. 3—5, 4—8, 6—8, 7—12 mm
10 to ca. 6½—7 cbm . . . . . 78.—
Frachtbasis Limburg.
Wir bemerken dazu, daß mit diesem Material in jedem Jahr eine Anzahl staatlicher Schlösser und Gärten beliefert werden.

Nr. 5 Marmor-Gartenkies

10 to ca. 6½—7 cbm	Körnung 5—8 mm	8—12 mm
schwarzweiß	210.—	220.—
blauschwarzweiß	205.—	215.—
reinweiß	215.—	215.—
grauweiß	180.—	190.—

Frachtbasis Herford.

Nr. 6 weiß-gelb-brauner Quarz-Gartenkies
doppelt gesiebt und gewaschen, Körnung 2—4, 3—5, 5—7 mm
10 to ca. 6½—7 cbm . . . . . 60.—
Frachtbasis Gera.

Nr. 7 silbergrauer Kristall-Quarz-Gartenkies
bestgewaschen u. frei von jeglichen fremden Bestandteilen, wegen seiner unübertroffenen Reinheit und guten Aussehens hat er sich bei den verschiedensten Badeverwaltungen bevorzugt eingeführt

Körnung 1—2 mm	10 to ca. 6½—7 cbm	40.—
„ 2—3 „	10 „ „ 6½—7 „	45.—
„ 3—8 „	10 „ „ 6½—7 „	50.—

Frachtbasis Amberg (Bayerische Ostmark).

Nr. 8 rotbrauner Promenaden-Kies
0—4 mm, gewaschen und gesiebt
10 to ca. 6½—7 cbm . . . . . 40.—
Frachtbasis Spremberg.

Vorstehende Preise verstehen sich immer für 10 to frei Waggon Verstandstation, halden- und wäschefeucht verladen, bei einer Mindestabnahme von 15 to.
Bei Bestellung nur Nr. der Kiessorte und Körnung aufgeben.

Frachtentabelle für Waggonladungen à 10 to = 10 000 kg nur für unbearbeitete Gartenplatten, Rase
Gartenplatten, Block- und Belagstufen und Abdeckplatten gilt der Tarif F, welcher ungefähr 60% höher liegt

nach Station:	Solnhofer und bayerischer Kalkstein	Weser-Sandstein	Ruhr-Sandstein	Osna-brücker Material	blaugraue Natur-steine	gelber und roter Travertin	Gneis
Aachen	108,—	75,—	40,—	62,—	116,—	93,—	135,—
Bautzen	103,—	92,—	116,—	105,—	60,—	117,—	63,—
Berlin	110,—	78,—	101,—	86,—	76,—	119,—	86,—
Beuthen O.-S.	133,—	127,—	135,—	132,—	114.—	135,—	46,—
Bielefeld	103,—	38,—	41,—	27,—	95,—	99,—	123,—
Bitterfeld	92,—	63,—	95,—	80,—	48,—	103,—	89,—
Braunschweig	106,—	41,—	70.—	50,—	74,—	106,—	108,—
Bremen	117,—	54,—	63,—	40,—	101,—	116,—	123,—
Breslau-Ost	126,—	113,—	129,—	122,—	95,—	131,—	32,—
Chemnitz	88,—	78,—	106,—	95,—	35,—	101,—	86,—
Cottbus	108,—	87,—	111,—	101,—	63,—	117,—	63,—
Dessau	96,—	59,—	92,—	77.—	54,—	106,—	90,—
Dresden-Altstadt	98,—	86,—	110,—	101,—	48,—	110,—	75,—
Düsseldorf	106,—	58,—	21,—	46,—	109,—	89,—	132,—
Erfurt	80,—	53,—	85,—	74,—	47,—	86,—	103,—
Essen	108,—	54,—	—	41,—	106,—	95,—	131,—
Forst (Lausitz)	110,—	90,—	114,—	103,—	67,—	119,—	59,—
Frankfurt (Main)	72,—	64,—	66,—	78,—	89,—	54,—	128,—
Frankfurt (Oder)	116,—	89,—	112,—	99,—	76,—	123,—	71,—
Fürstenberg (Mecklbg.)	118,—	88,—	108,—	95,—	86,—	125,—	95,—
Görlitz	111,—	98,—	119,—	108,—	68,—	121,—	57,—
Goslar	101,—	34,—	68,—	53,—	71,—	101,—	109,—
Graz	108,—	135,—	137,—	138,—	119,—	121,—	139,—
Greifenberg (Pomm.)	129,—	97,—	124,—	105,—	106,—	132,—	102,—
Halle (Saale)	89,—	58,—	89,—	77,—	45,—	101,—	91,—
Hamburg	121.—	66,—	80,—	58,—	101,—	121,—	116,—
Hannover	105,—	39,—	60,—	41,—	84,—	104,—	116,—
Hof	63,—	78,—	102,—	95,—	32,—	80,—	106,—
Karlsbad	68,—	95,—	116,—	109,—	41,—	88,—	96,—
Kassel	87,—	37,—	59,—	51,—	75,—	86,—	117,—
Kiel	129,—	85,—	97,—	78.—	110,—	129,—	124,—
Köln	103,—	63,—	33,—	54,—	108,—	85,—	133,—
Königsberg (Pr.) Nord	140,—	134,—	139,—	135,—	132,—	142,—	116,—
Kolberg	131,—	112,—	127,—	118,—	110,—	134,—	106,—
Küstrin-Neustadt	118,—	89,—	112,—	99,—	80,—	125,—	76,—
Leipzig Berl. Bhf.	89,—	67,—	96,—	83,—	44,—	102,—	88,—
Linz	78,—	125,—	129,—	131,—	93,—	98,—	133,—
Lübeck	124,—	72,—	90,—	70,—	101,—	123,—	117,—
Magdeburg	101,—	50,—	84,—	66,—	61,—	107,—	98,—
Mannheim	72,—	78,—	74,—	90,—	98,—	42,—	132,—
München	37,—	112,—	118,—	121,—	80,—	60,—	130,—
Nürnberg	35,—	91,—	101,—	104.—	59,—	51,—	123,—
Passau	57,—	116,—	123,—	125,—	77,—	85,—	129,—
Plauen (Vogtld.)	72,—	80,—	104,—	97,—	20,—	89,—	100,—
Rathenow	110,—	65,—	91,—	75,—	75,—	117,—	95,—
Schwerin (Mecklbg.)	121,—	75,—	97,—	78,—	92,—	124,—	111,—
Stettin	123,—	97,—	116,—	104,—	95,—	129,—	91,—
Stralsund	129,—	99,—	116,—	101,—	106,—	133,—	108,—
Stuttgart	54,—	95,—	93,—	104,—	89,—	11,—	133,—
Warnemünde	127,—	90,—	109,—	92,—	103,—	129,—	113,—
Wien Hbf.	101,—	134,—	135,—	137,—	116,—	119,—	135,—
Wiesbaden	78,—	71,—	63,—	84,—	95,—	57,—	129,—
Wittenberge	113,—	68,—	92,—	76,—	80,—	119,—	102,—

kantensteine und Gartenkies zum ermäßigten Frachtentarif 5 B 1 von den Werkstationen aus. Bei bearbeiteten als der Ausnahmetarif 5 B 1. Angaben unverbindlich!

Rüdersdorfer Bruchstein	Schlesischer Bruchstein	Fränkischer Muschelkalk	Rochlitzer Porphyr Elbsandstein	Thüringer Schiefer	Taunus-Material	Quarzit und Grauwacke	nach Station:
118,—	135,—	89,—	116,—	106,—	62,—	107,50	Aachen
57,—	70,—	101,—	44,—	79,—	113,—	61,50	Bautzen
23,—	90,—	99,—	55,—	82,—	110,—	50,50	Berlin
100,—	33,—	130,—	102,—	123,—	134,—	111,50	Beuthen O.-S.
88,—	126,—	82,—	87,—	86,—	76,—	72,50	Bielefeld
46,—	95,—	78,—	33,—	57,—	98,—	28,50	Bitterfeld
62,—	112,—	83,—	63,—	79,—	89,—	45,50	Braunschweig
84,—	126,—	98,—	91,—	98,—	97,—	77,50	Bremen
75,—	32,—	120,—	78,—	106,—	128,—	91,50	Breslau-Ost
61,—	91,—	82,—	22,—	54,—	99,—	45,50	Chemnitz
43,—	70,—	96,—	45,—	78,—	109,—	55,50	Cottbus
45,—	96,—	82,—	38,—	62,—	98,—	26,50	Dessau
55,—	80,—	93,—	36,—	68,—	107,—	52,50	Dresden-Altstadt
109,—	133,—	84,—	106,—	101,—	57,—	95,50	Düsseldorf
70,—	107,—	54,—	46,—	41,—	72,—	44,50	Erfurt
105,—	132,—	86,—	103,—	98,—	63,—	91,50	Essen
46,—	66,—	100,—	49,—	82,—	112,—	59,50	Forst (Lausitz)
110,—	129,—	42,—	91,—	70,—	23,—	90,50	Frankfurt (Main)
33,—	76,—	105,—	57,—	89,—	116,—	66,50	Frankfurt (Oder)
37,—	101,—	108,—	68,—	96,—	118,—	65,50	Fürstenberg (Mecklbg.)
59,—	62,—	106,—	53,—	87,—	117,—	67,50	Görlitz
66,—	113,—	105,—	59,—	72,—	82,—	43,50	Goslar
135,—	141,—	117,—	127,—	120,—	129,—	131,50	Graz
71,—	103,—	122,—	91,—	111,—	129,—	89,50	Greifenberg (Pomm.)
51,—	96,—	72,—	34,—	51,—	89,—	19,50	Halle (Saale)
74,—	121,—	103,—	90,—	102,—	106,—	76,50	Hamburg
70,—	118,—	81,—	75,—	79,—	86,—	56,50	Hannover
79,—	110,—	58,—	45,—	39,—	82,—	53,50	Hof
85,—	106,—	74,—	48,—	59,—	96,—	65,50	Karlsbad
87,—	121,—	58,—	72,—	62,—	60,—	60,50	Kassel
80,—	127,—	116,—	102,—	114,—	118,—	91,50	Kiel
112,—	134,—	79,—	108,—	98,—	50,—	99,50	Köln
110,—	112,—	138,—	127,—	134,—	140,—	130,50	Königsberg (Pr.) Nord
68,—	108,—	125,—	98,—	116,—	131,—	94,50	Kolberg
29,—	60,—	108,—	63,—	93,—	119,—	66,50	Küstrin-Neustadt
53,—	92,—	75,—	28,—	54,—	91,—	30,50	Leipzig Berl. Bhf.
126,—	135,—	91,—	106,—	95,—	112,—	114,50	Linz
71,—	121,—	107,—	90,—	104,—	111,—	78,50	Lübeck
48,—	103,—	82,—	48,—	67,—	97,—	32,50	Magdeburg
117,—	133,—	50,—	102,—	79,—	33,—	100,50	Mannheim
119,—	132,—	67,—	95,—	79,—	92,—	104,50	München
103,—	126,—	38,—	76,—	45,—	66,—	91,50	Nürnberg
117,—	131,—	75,—	91,—	81,—	101,—	102,50	Passau
75,—	104,—	67,—	37,—	46,—	89,—	49,50	Plauen (Vogtld.)
37,—	100,—	96,—	59,—	82,—	106,—	50,50	Rathenow
61,—	116,—	108,—	82,—	98,—	113,—	68,50	Schwerin (Mecklbg.)
47,—	91,—	114,—	62,—	101,—	123,—	74,50	Stettin
63,—	112,—	122,—	92,—	112,—	127,—	89,50	Stralsund
121,—	134,—	50,—	103,—	78,—	57,—	105,50	Stuttgart
63,—	116,—	117,—	92,—	108,—	122,—	82,50	Warnemünde
134,—	139,—	114,—	124,—	116,—	128,—	130,50	Wien Hbf.
113,—	132,—	47,—	97,—	75,—	—	94,50	Wiesbaden
46,—	106,—	99,—	68,—	89,—	108,—	53,50	Wittenberge

European Nursery Catalogues

A virtual collection project by:
Deutsche Gartenbaubibliothek e.V.
Paper version of this catalogue hold by:
Deutsche Gartenbaubibliothek e.V.
Digital version sponsored by:
C.A.Wimmer

COMMERCIAL USE FORBIDDEN
Attribution-NonCommercial 4.0 International
(CC BY-NC 4.0)

Gartenplatten u. Natursteine

Scholz-Druck 66 55 51